



●健康保険証の新規発行が停止に (2024年12月2日~)

●マイナ保険証移行のいまこそ、医療保険者名の刷込み可能な

マイナンバーカードケースをご活用ください!

ご採用が
増えています!

マイナンバーカードケースのご案内

<ジェネリック医薬品利用勧奨記事付>

マイナンバーカードケース ジェネリック医薬品利用勧奨記事付

値下げしました!

大切な情報部分にジェネリック医薬品利用勧奨記事等を掲載した周知効果の高いカードケースです。名称のお刷込みも可能です (別途お見積り)。

本体 各48円+税

■ダイオキシシン対応/ポリプロピレン素材 ■90mm×60mm ■編集部 編

新製品

934031 **マイナ保険証版** マイナ保険証の利用促進にも



顔写真と臓器提供情報、性別部分は目視できないデザインに仕上げています

●表面

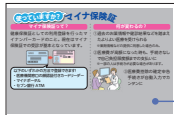

個人番号掲載面が全面隠れるよう記事を掲載
下部に名称のお刷込みが可能です (別途お見積り)

●裏面

933021 **スタンダード版**



臓器提供情報と性別部分は目視できないデザイン
この部分に名称のお刷込みが可能です (別途お見積り)

●表面

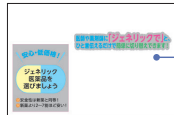

個人番号や二次コードの部分が隠れるよう記事を配置しています

●裏面

934011 **電子処方箋版**



顔写真と臓器提供情報、性別部分は目視できないデザインに仕上げています

●表面

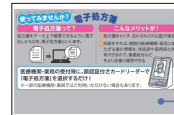

個人番号掲載面が全面隠れるよう記事を掲載
下部に名称のお刷込みが可能です (別途お見積り)

●裏面

採用事例 - お客様の声 -

Case 1 ジェネリック医薬品 差額通知書に同封

カードケースに電子処方箋の周知記事が掲載されているため、マイナ保険証の利用促進につながるといった考えから差額通知書に同封して送付することにしました。

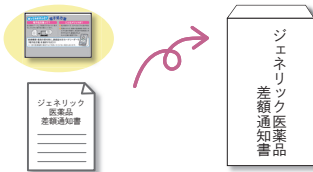

Case 2 資格情報通知書との 保管用に

マイナンバーカードとあわせて「資格情報のお知らせ (資格情報通知書)」の切り取り部分の保管用に、配布することにしました。



Case 3 資格取得時に配布 窓口にも設置

今までは資格取得時に、健康保険証貼付用のジェネリック医薬品希望シールを配布し利用促進の広報をしていました。しかし、マイナ保険証にはシールなどは貼付できないため、新たな広報手段としてカードケースを採用し配布しています。



カードケースに医療保険者名などのお刷込みが可能です (別途お見積り)

マイナンバーカード (マイナ保険証) には、加入者が所属する医療保険者名の記載がありません。

カードケースに名称を刷込み、目にすることで、加入する医療保険者の確認や認知度向上につながります。

どこに所属?

●スタンダード版の場合 <表面>

●電子処方箋版の場合 <裏面>

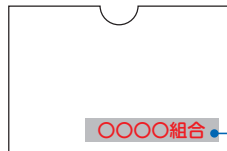

名称お刷込み
スペース

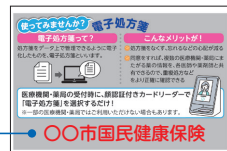

オリジナル作成・
独自記事の追加等
ご対応いたします
(別途お見積り)。
お気軽にご相談ください



株式会社 **社会保険出版社**
https://www.shaho-net.co.jp

お問い合わせ **本社 TEL.03(3291)9841**

名古屋支局

TEL.052(265)6030

大阪支局

TEL.06(6245)0806

九州支局

TEL.092(413)7407



2024
健康経営優良法人
Health and productivity

マイナンバーカードの健康保険証利用等の促進に

見本進呈します

ご検討のため製品の見本が必要な際はお気軽にお申し込みください。見本をお届けいたします(原則1部・無償・ポスターは除きます)。

弊社では、皆様の事業推進にお役立ていただくため、製品の定価を据え置いております。また、一部の製品については従来の価格設定を見直し、値下げを実施中です(□で表示)。

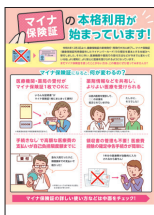

932061 **新刊**
マイナ保険証の本格利用が始まっています!

■A4判/4頁カラー/リーフレット
 ■編集部 編

本体 36円+税



931092
いいことたくさん! 使って実感! マイナンバーカードの健康保険証利用

■B6変型判/6頁カラー/リーフレット
 ■編集部 編

本体 34円+税



931071
もっと安心に! もっと便利に! マイナンバーカードを健康保険証として一度利用してみませんか?

■A4判/2頁カラー/リーフレット
 ■編集部 編

本体 22円+税

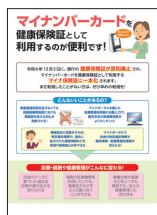

931062
申し込もう! 利用しよう! マイナンバーカードを健康保険証として利用するのが便利です!

■A4判/2頁カラー/リーフレット
 ■編集部 編

本体 22円+税



931045
今から始めてみませんか? マイナンバーカードの健康保険証利用

■A4判/4頁カラー/リーフレット
 ■編集部 編

本体 36円+税



931097
もう利用しましたか? マイナンバーカードを健康保険証として利用するのが便利です!

■A4判/4頁カラー/リーフレット
 ■編集部 編

本体 36円+税



938061 **ポスター**
使ってみよう! 便利なマイナ保険証

■A2判/カラー
 ■編集部 編

本体 80円+税



938055 **ポスター**
いいこといろいろ! マイナ保険証を使ってみませんか?

■A2判/カラー
 ■編集部 編

本体 80円+税



956021 **クリアファイル**
マイナンバーカードの健康保険証利用の手続きをお早めに!

■A4対応判(310mm×220mm)/厚さ0.2mm
 ■両面カラー/材質:ポリプロピレン
 ■編集部 編

本体 100円+税

お問い合わせ・ご注文のご案内

お申し込みの前に ※必ずお読みください

消費税について……このチラシに掲載の価格は、特に記載のないものは税抜表示となっております。代金ご請求時に消費税を加算させていただきます。

割引について……ご注文数に応じて割引いたします。お気軽にお問い合わせください。

代金のお支払いについて……商品の納品時に同封または別便にて請求書をお届けいたします。お支払いは納品後2カ月以内に請求書に記載の口座へ「銀行振込」「郵便振替」にてお願いいたします。

真独自の書類について……真独自様式の書類(請書・請求書・支出命令書など)がある場合は、お手数ですが弊社へ郵送をお願いいたします。

ご注文について……在庫切れの場合や、あいさつ文刷込み、本文の組み替えなどをご希望の場合は、特に日数を要しますので、なるべくお早めにお申し込みください。

お申し込みはこちらまで

本社	名古屋支局	大阪支局	九州支局
TEL 03-3291-9841 FAX 03-3291-9847	TEL 052-265-6030 FAX 052-265-6070	TEL 06-6245-0806 FAX 06-6245-0805	TEL 092-413-7407 FAX 092-413-7417

(B38051)



「プライバシーポリシー(個人情報保護方針)」および「個人情報の利用目的」につきましては、弊社ホームページをご参照ください。

お客様からお預かりした個人情報の取り扱いについて

個人情報保護管理者: 業務管理本部責任者
 利用目的: 商品の発送、請求書送付、商品のアフターサービスの提供
 第三者への提供: ございません
 業務委託: 商品を発送するため業務委託を行う場合がございます
 個人情報に関する問合せ: 個人情報の開示、訂正、利用停止、消去等を請求されるお客様は、弊社までご連絡ください。必要書類を送付いたします
 ※個人情報をいただけない場合は、お取り引きできない場合がございます



株式会社 **社会保険出版社**

https://www.shaho-net.co.jp 社会保険出版社 検索

本社 東京都千代田区神田猿樂町1-5-18 千代田ビル 〒101-0064
 Tel.03-3291-9841(代) Fax.03-3291-9847
 名古屋支局 名古屋市中区丸の内3-6-11 レインボー丸の内 〒460-0002
 Tel.052-265-6030 Fax.052-265-6070
 大阪支局 大阪市中央区博労町4-7-5 本町TSビル 〒541-0059
 Tel.06-6245-0806 Fax.06-6245-0805
 九州支局 福岡市博多区博多駅前3-27-24 博多タナカビル 〒812-0011
 Tel.092-413-7407 Fax.092-413-7417